

ESQUADRIAS - PORTAS						
COD	QUANT	SITUAÇÃO	DIMENSÕES (CxH)cm	TIPO	MATERIAL	ACABAMENTO
PE1	3	externa	160 x 270	giro 2 folhas 80 x 270	alumínio anodizado	cor natural alumínio fosco
PE2	1	externa	164 x 130	giro 2 folhas 83 x 130	estrutura em tubo de aço galvanizado e tela otis 1" fio 10	pintura esmalte premium acetinado cor: cinza
PI1	2	interna	90 x 210	giro	semi-oca de madeira	pintura esmalte premium acetinado cor: C051 - Verde Ervas Finas
PI2	4	interna	90 x 210	giro	semi-oca de madeira	pintura esmalte premium acetinado cor: C051 - Verde Ervas Finas
PI3	4	interna	90 x 210	giro	semi-oca de madeira	pintura esmalte premium acetinado cor: C051 - Verde Ervas Finas
PI4	6	interna	90 x 210	giro	semi-oca de madeira	pintura esmalte premium acetinado cor: C051 - Verde Ervas Finas
PI5	1	interna	160 x 210	giro 2 folhas	alumínio anodizado venezianado	cor natural alumínio fosco
1 - Barra Antipânico de Travamento Vertical sobreposta à face da porta, com linguetas retráteis de 19mm, travamento em dois pontos. Alojamentos de chassi de alumínio sob pressão e barras transversais extrudadas. Chassis em aço-liga com acabamento de dicromato de zinco e as linguetas retráteis em aço inoxidável. Cor cinza. Padrão Dorma AD 7400.						
2 - Mola Hidráulica Aérea Universal, com sistema "track-and-pinion" (pinhão e cremalheira), na cor cinza, padrão Dorma MA200 ou equivalente.						

ESQUADRIAS - JANELAS							
COD	QUANT	SITUAÇÃO	DIMENSÕES (CxH)cm	TIPO	MATERIAL	ACABAMENTO	OBSERVAÇÕES
JE1	2	externa	441 x 270	maxim-ar	alumínio anodizado	cor natural alumínio fosco	vidro laminado 6mm (3+3mm)
JE2	13	externa	410 x 160 / 95	maxim-ar	alumínio anodizado	cor natural alumínio fosco	vidro laminado 6mm (3+3mm)
JE3	4	externa	321 x 80 / 190	basculante	alumínio anodizado	cor natural alumínio fosco	vidro mini boreal 4mm
JE4	4	externa	215 x 80 / 190	basculante	alumínio anodizado	cor natural alumínio fosco	vidro mini boreal 4mm
JE5	3	externa	109 x 80 / 190	basculante	alumínio anodizado	cor natural alumínio fosco	vidro mini boreal 4mm
JE6	2	externa	56 x 80 / 190	basculante	alumínio anodizado	cor natural alumínio fosco	vidro mini boreal 4mm
JE7	2	externa	60 x 80 / 10	giro	alumínio anodizado	cor natural alumínio fosco	veneziana ventilada

ACABAMENTOS	
PISO	1 Porcelanato 45x45cm, padrão Eliane Beton Sand Acetinado. Assentamento com argamassa colante industrializada AC-III. Rejunte na cor Cinza Platina. Rodapé do mesmo material, h=8,50cm.
	2 Cerâmica 45x45cm Eliane Cargo Plus White ou equivalente técnico. Rodapé do mesmo material, h=8,50cm onde não houver azulejo.
	3 Piso de concreto reguado, sobre lastro de brita.
	4 Placas de borracha para sinalização tátil de alerta e direcional, coladas sobre o piso, nas cores amarelo, 25x25cm, e=2mm.
	5 Piso de basalto fosco (meia lixa), placas de 40x40cm e espessura de 1,6cm com rodapé de 8,00cm do mesmo material.
	6 Piso tátil em ladrilho hidráulico podo tátil vermelho - 40 x 40 cm
PAREDE	1 Pintura com tinta acrílica.
	2 Cerâmica 45x45cm, branco acetinado. Assentamento com argamassa colante AC-I. Rejunte na cor branco gelo, h=2,25m. Acima da cerâmica pintura com tinta acrílica cor branco neve.
TETO	1 Pintura com tinta acrílica na cor branca.

PISO

← 1 2 1 → TETO

↑

PAREDE

PINTURA
PINTURA DE PAREDES INTERNAS (referências Suviniil Acrílico Premium)
Circulações/Hall/Sala de Aula: Z064 - Bem-me-quer - tinta acrílica semibrilho
Tetos/Acima da cerâmica dos sanitários: branco neve - tinta acrílica fosca
PINTURA DE PAREDES EXTERNAS (referências Suviniil Acrílico Premium Fosca)
D049 - Verde-Trevo
Branco Neve
ELEMENTOS DE MADEIRA (referências Suviniil Esmalte Premium Acetinado)
Portas de madeira
Folhas/Marcos/Guarnições: C051 - Verde Ervas Finas - tinta esmalte acetinado
Rodameios de madeira laqueada na cor branca, com espessura de 1,5cm e largura de 9,5cm, com os cantos arredondados. Fixação com parafusos, a 70cm do piso acabado (face inferior).



ELEVAÇÃO 01
Escala 1/75

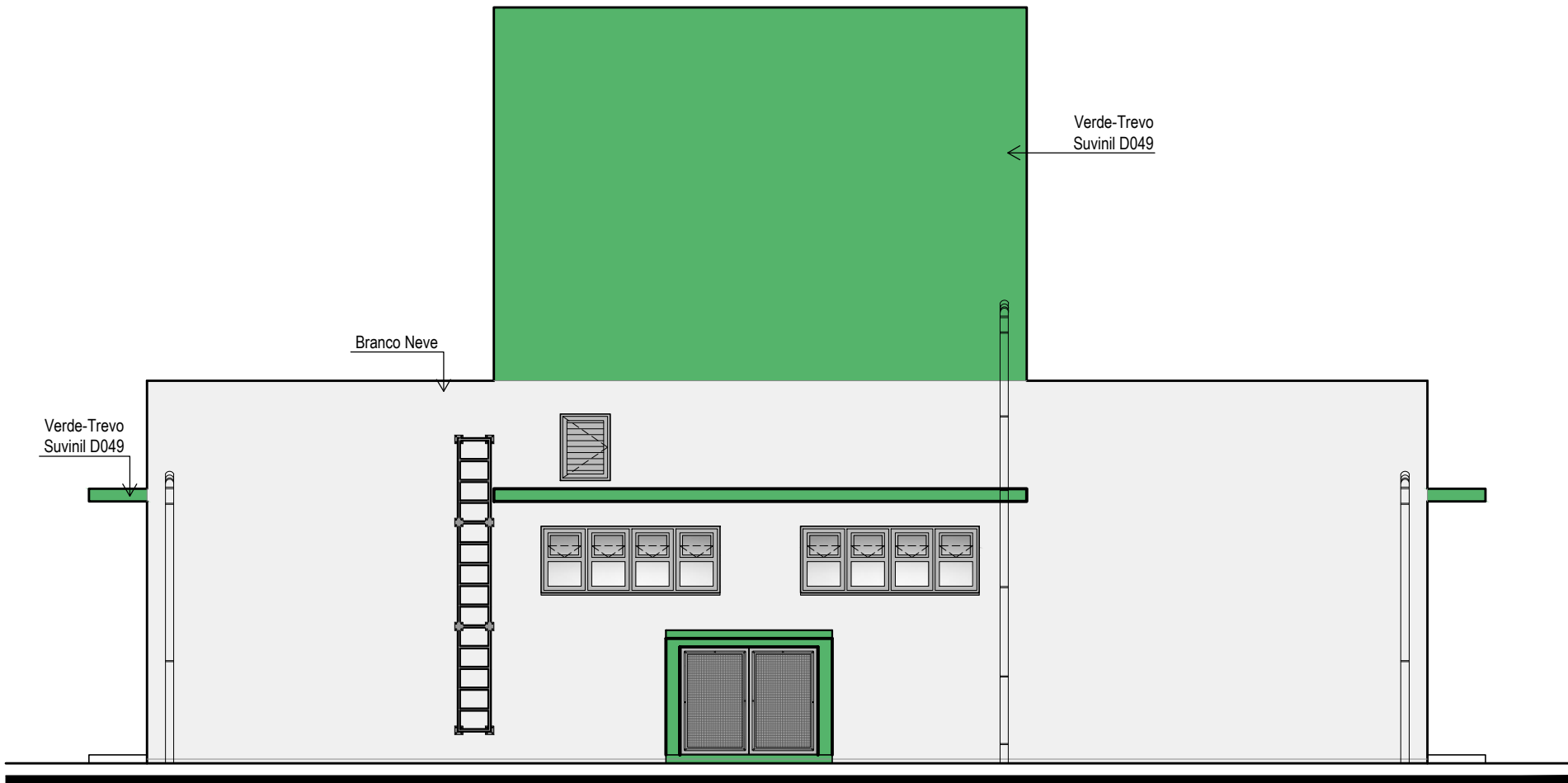

ELEVAÇÃO 02
Escala 1/75

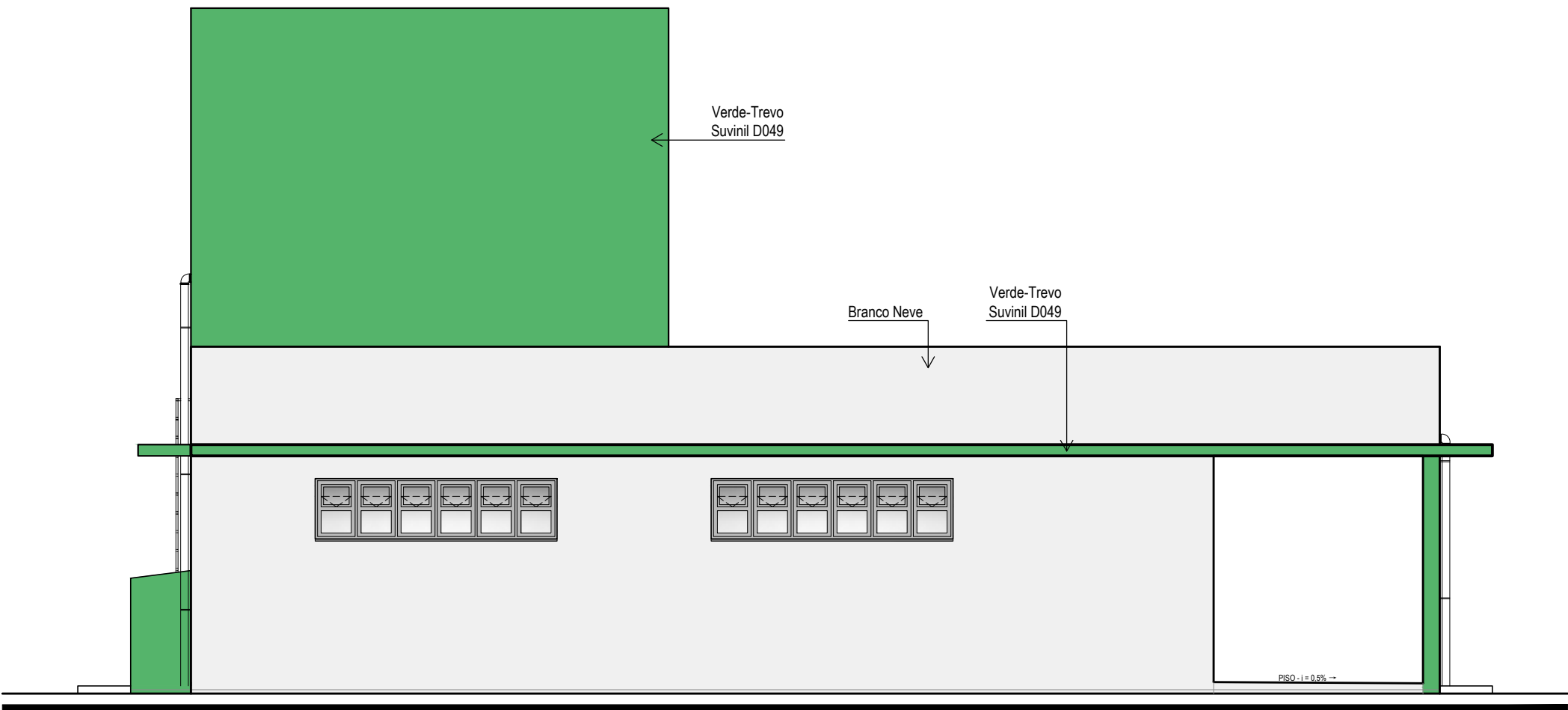

ELEVAÇÃO 03
Escala 1/75

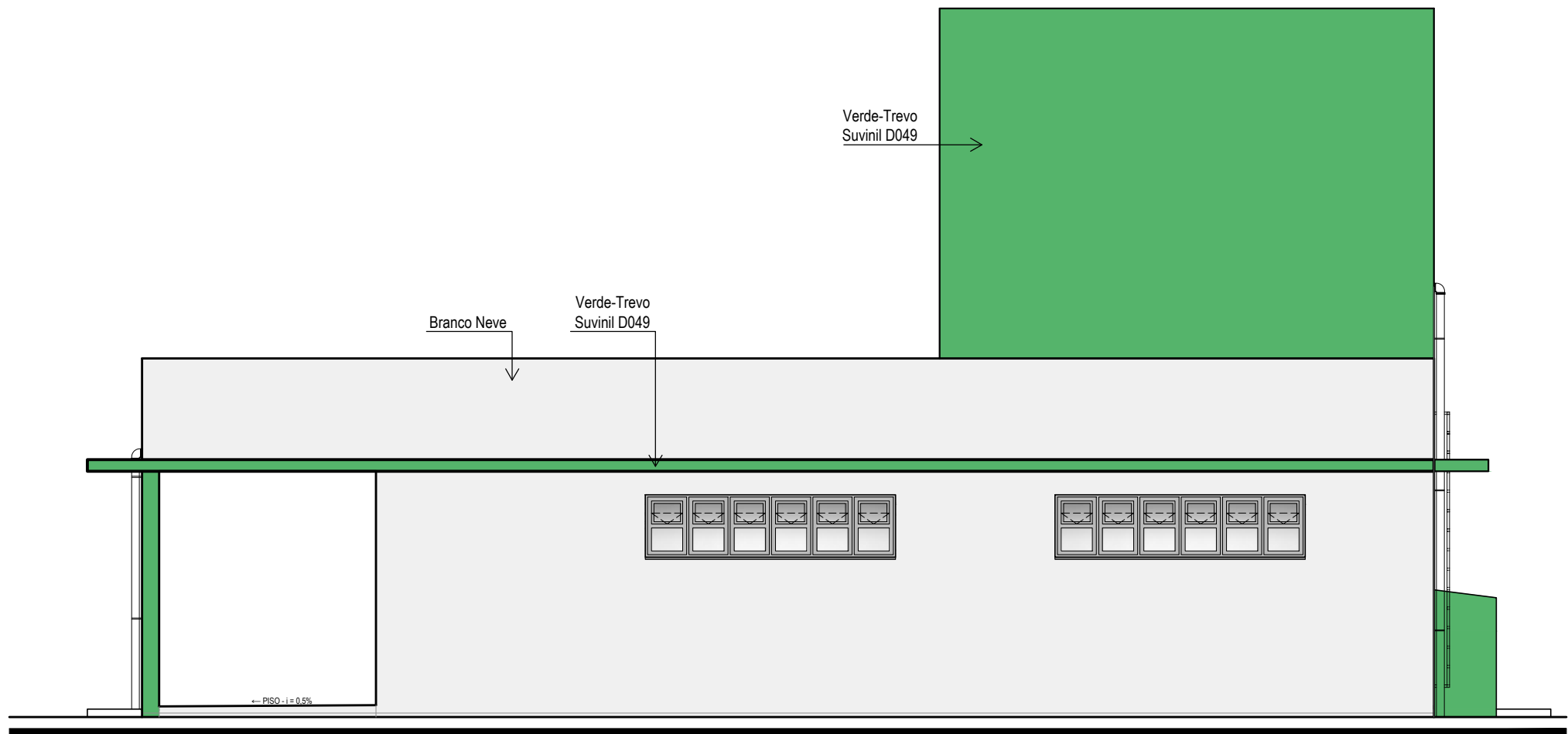

ELEVAÇÃO 04
Escala 1/75



INSTITUTO FEDERAL FARROUPILHA

PRÓ-REITORIA DE ADMINISTRAÇÃO
COORDENAÇÃO DE ENGENHARIA E ARQUITETURA
Rua Esmeralda, 430 - Faixa Nova - Camobi - CEP 97110-767 - Santa Maria - Rio Grande do Sul.
Telefone: (55) 3226-6630

OBRA: SALAS DE AULA E SANITÁRIOS/VESTIÁRIOS

LOCAL: IF FARROUPILHA - CAMPUS SANTO ÂNGELO

PROJETO: ARQUITETÔNICO

CONTEÚDO: FACHADAS - SANIT./ VEST.

PROPRIETÁRIO: INSTITUTO FEDERAL FARROUPILHA

RESPONSÁVEL: ENG. CIVIL LETÍCIA ZORZELA

ÁREA: 919,51 m²

ESCALA: 1/50

DATA: Maio/2017

DESENHO: Letícia

PRANCHA: ARQ 09/10